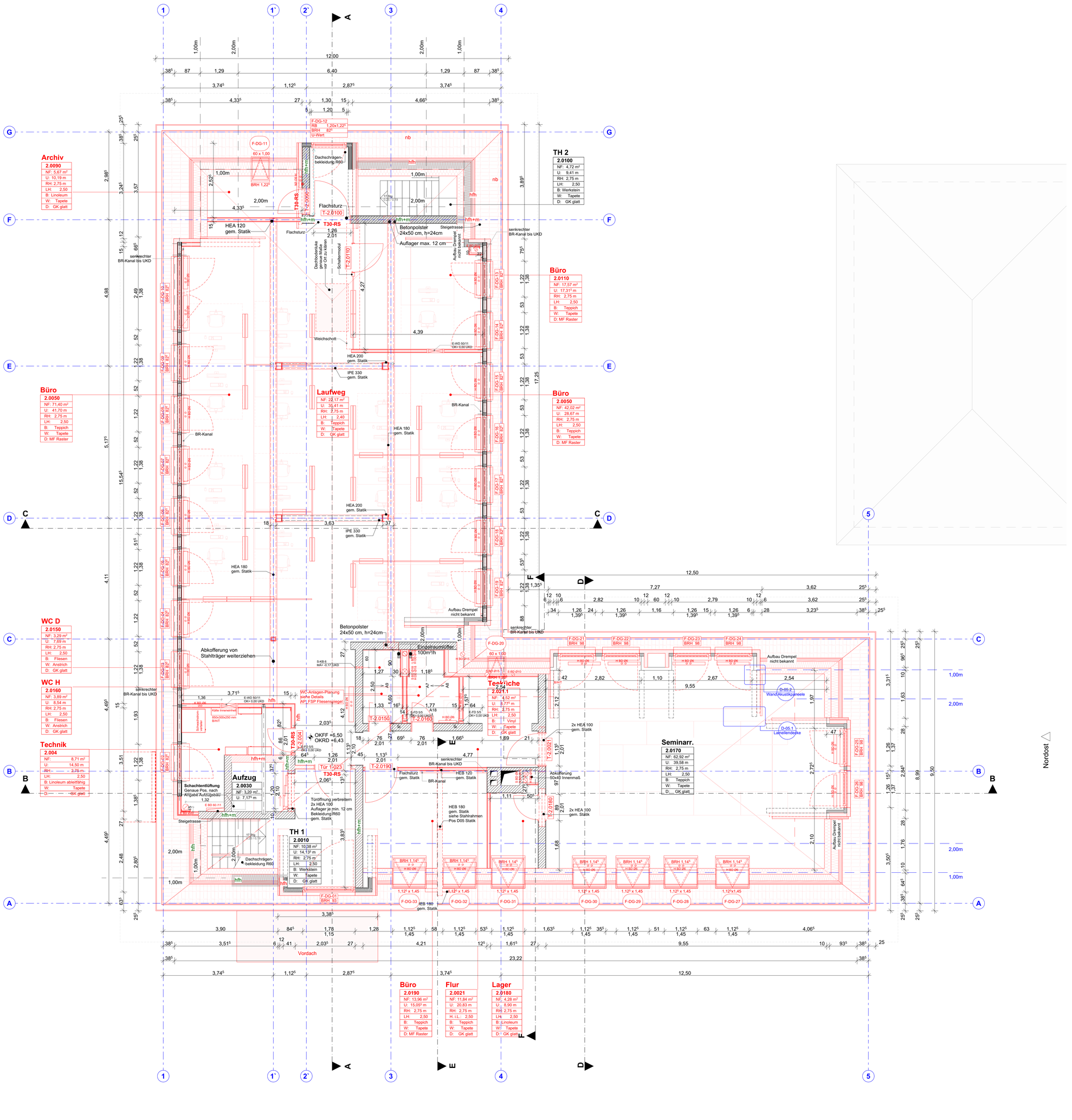

LEGENDE:

BAUSTOFFE:

Schraffur I Bezeichnung	Schraffur I Bezeichnung	Schraffur I Bezeichnung
Stahlbeton	Beton, Fertigteil	Mörtel
Beton, WU	Estrich	Wärmedämmung, weich
Kalksandsteinmauwerk	Gipskarton, Gipsfaser	Wärmedämmung, hart
Porenbeton	Dichtung	Metall, Stahl
Bestand	Abbruch	Neubau

DURCHBRÜCHE:

Symbol I Bezeichnung	Symbol I Bezeichnung
WD Wanddurchbruch	BD Kernbohrung Boden
KB Kernbohrung Wand	DD Kernbohrung Decke
BD Bodendurchbruch	WD mit Brandschutz, gem. ELT-Planung
DD Deckendurchbruch	WD mit Schallschutz, gem. ELT-Planung
BS Bodenschlitz	

HÖHEN:

Symbol I Bezeichnung		Kürzel I Bezeich.
OKRB	OK Rohbau	S = Sanitär
OKFF	OK Fertigbau	H = Heizung
UKRD	UK Rohbau	E = Elektro
UKFD	UK Fertigbau	L = Lüftung
		G = Gas

Planverteiler

Legende: P - Pdf ; D - Dwg

Empfänger	Datum																			
	17.11.2025	02.03.2026																		
Bauherr	-	P																		
Statik	-	-																		
Brandschutz	-	P																		
ELT	P / D	-																		
TGA	P / D	-																		

Index	Datum	Änderungen	Bearbeiter
C	17.11.2025	GK- Wände, Glaswände versetzt, BD, WD, Abkoff. u. Dachfenster ergänzt	GC
B	21.07.2025	Brüstungshöhe ergänzt	GC
A	03.04.2025	Raummummern angepasst	ast
/	26.09.2024		ark/ast

Sämtliche Maße sind vom Unternehmer eigenverantwortlich am Bau zu prüfen.
Alle Ausführungspläne sind nur in Verbindung mit den gültigen Schal- und Bewehrungsplänen des Tragwerkplaners, sowie den Durchbruchsplänen der Fachingenieure gültig und/oder den ergänzenden Angaben. Dehnungsfugen sind nach Angabe Tragwerkplaner auszuführen. Der Ausführende ist verpflichtet, den Auftraggeber auf etwaige Unstimmigkeiten der Ausführungsunterlagen hinzuweisen (VOB, § 3.3.)Sämtliche Maße sind vor Ausführung örtlich zu prüfen

AOK Niedersachsen - Servicezentrum Soltau

Umgestaltung und Neustrukturierung
AOK-SZ-Soltau, Wiesenstraße 2

Bauherr:

AOK Niedersachsen.
Die Gesundheitskasse.

Hildesheimer Str. 273
30159 Hannover

Architekt:

wp I arc
plan gmbh

dipl.-ing.
sachar gronske
architekt

georgsplatz 18 + 19
de 30159 hannover
fon +49(0)511 899 088 0
fax +49(0)511 899 088 11

mail info@wp-arc.de
web www.wp-arc.de

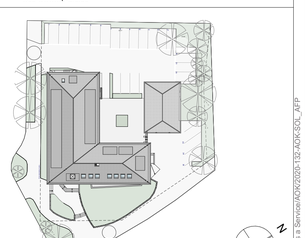

OKFF ± 0,00 = + 62,20 m ü.NN

AUSFÜHRUNGSPLANUNG GRUNDRISSE

Blattbezeichnung	Projektnr.	2020-132	
Dachgeschoss	Datum / Bearbeiter	17.11.2025	ark/ast
	Maßstab	1:50	
	Blatt-Nr.	**AP-AOK-SOL-GR-03-DG_C**	
	Blattgröße	950*841	

VORABZUG

2020-132-AOK-SOL_AP.P / BIMcloud: wparc – BIMcloud Software as a Service/AOK/2020-132-AOK-SOL_AP.P